2009年賃金交渉にむけて

日建協個別賃金水準って、ご存知ですか?

個別賃金専門委員会がスタートしました

日建協個別賃金について検討する専門委員のみなさんです。

専門委員のみなさんの個別賃金への思いはWEB版Compassに掲載していますので、参照してください。

WEB版をご覧のみなさんは、各専門委員の名前をクリックしてください。

後列左より　東洋建設職員労働組合 松田　喜彦　氏　ペンタユニオン 山﨑　義正　氏　横河工事労働組合 宮崎　茂正　氏　ハザマユニオン 北原　正博　氏

前列左より　青木あすなろ建設職員組合 藤井　琢磨　氏　飛島建設労働組合 藤枝　裕介　氏　鴻池組労働組合 加藤　大介　氏

三井住友建設社員組合 斎藤　誠　氏

大和小田急建設労働組合 原　伸治郎　氏

ピーエス三菱労働組合 石崎　克匡　氏

日建協個別賃金水準とは?

「日建協賃金政策」という賃金交渉を進めていく上での日建協の考え方の中に、私たちのあるべき賃金水準(老後の生活を見据えた、安定した生活を将来に渡って確保できる水準)が示されており、これを「日建協個別賃金水準」といいます。

「日建協個別賃金水準」は、私たちが生涯安定した生活を送るために、いくらお金が必要なのかを、モデルライフステージを設定し生活費を積み上げることで算出し、各年齢に割り振ったものです。

加盟組合の賃金交渉では、賃上げの根拠のひとつとして活用しています。

日建協個別賃金水準の算出方法と今回の見直しポイント

● 算出方法 ●

自動車	200万円の車を10年ごとに乗り換えるよ
結婚	30歳で結婚する時に結婚費用が110万円かかるよ
子供の教育	子供は二人、教育費には幼稚園から大学まで一人当たり1,700万円かかるよ
住宅	3,500万円のマンションを頭金800万円で購入するよ
食費	普段の食費はだいたいこれくらいだよ
老後の生活	平均寿命から考えて老後の生活費はこれぐらい
その他	…
合計すると	生涯安定した生活をおくるためには3億6百万必要だ

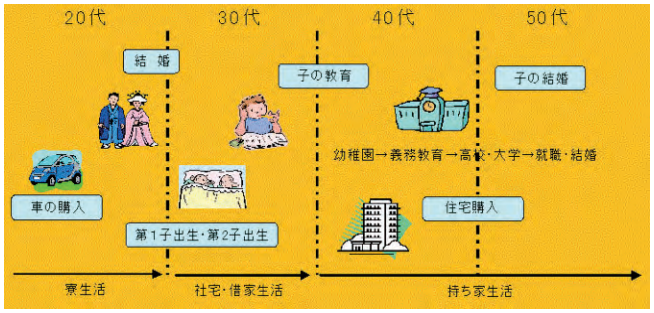

● 見直しポイント ●

算出方法をみても分かるとおり、設定するライフステージや物価および税・社会保険制度によって生涯必要な総額は変動します。特に住宅購入費や住宅ローンの支払い額、教育費、消費支出の項目は総額に大きく影響します。

よって、日建協個別賃金水準は3年ごとに見直しを行っています。今回の見直しでは、近年にない物価上昇や住宅費、教育費の動向を各種統計データより調査して新たな個別賃金水準を算出します。そして、算出した個別賃金水準が妥当なものかどうかを議論していきます。
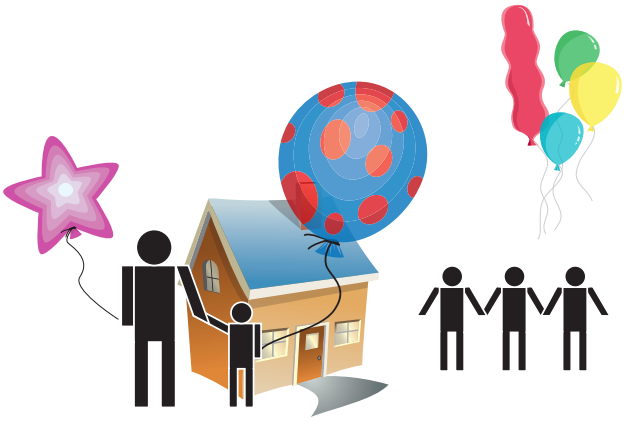
また、加盟組合の賃金交渉において、より有効に活用する方法についても議論を進めていきます。